Poulet aux prunes / Marjane Satrapi

Livre | Satrapi, Marjane (1969-....). Auteur | 2004

Nasser Ali Khan aime le poulet aux prunes, les seins de Sophia Lauren et sa fille Farzaneh. Mais il aime surtout son tar dont il est le plus grand des virtuoses. Aussi, le jour où on lui casse son instrument, il sombre dans la plu...

Plus d'informations...

Site	Emplacement	Cote
Bibliothèque Gabriel Péri SMH	Adulte	BD P
Bibliothèque Romain Rolland SMH	Adulte	BD P

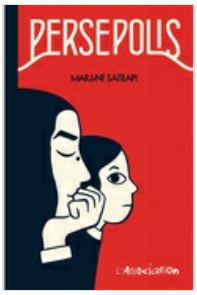

Persépolis / Marjane Satrapi

Livre | Satrapi, Marjane (1969-....). Auteur | 2017

Téhéran 1978 : Marjane, huit ans, songe à l'avenir et se rêve en prophète sauvant le monde. Traversant avec elle révolution, guerre, deuil, exil, mais aussi apprentissage de la vie, puberté, premières amours, nous la suivrons jusq...

Plus d'informations...

Site	Emplacement	Cote
Bibliothèque Aragon- Pont de Claix.	Adulte	BD SAT

Taxi Téhéran / un film de Jafar Panahi

Vidéo | Panahi, Jafar. Metteur en scène ou réalisateur | 2015

Installé au volant de son taxi, Jafar Panahi sillonne les rues animées de Téhéran. Au gré des passagers qui se succèdent et se confient à lui, le réalisateur dresse un portrait drôle et bouleversant de la société iranienne entre r...

Plus d'informations...

Site	Emplacement	Cote
Bibliothèque La Ponatière - Echirolles	Adulte	FA TAXI
Bibliothèque Pablo Néruda - Echirolles	Adulte	FA TAXI
Médiathèque Paul Eluard Fontaine	Adulte	FA TAXI
Bibliothèque Aragon- Pont de Claix.	Adulte	F TAX

Hors jeu / un film de Jafar Panahi

Vidéo | Panahi, Jafar. Metteur en scène ou réalisateur | 2007

8 Mai 2006 : l'Iran est en passe de se qualifier pour la Coupe du monde de football. Un car de supporters déchaînés est en route vers le stade. Une fille déguisée en garçon s'est discrètement glissée parmi eux. Elle ne sera pas la...

Plus d'informations...

Site	Emplacement	Cote
Réserve Eluard-Fontaine	Adulte	F HORS

Le miroir = Ayneh / Jafar Panahi, réal.

Vidéo | Panahi, Jafar. Metteur en scène ou réalisateur

L'errance d'une fillette obstinée, perdue dans Téhéran... Un pendant au Petit Fugitif, qui nous fait toucher la réalité de la société iranienne, son machisme, ses inégalités... Une mise en abyme vertigineuse...Contient un livret d...

Plus d'informations...

Site	Emplacement	Cote
Réserve Pont de Claix	Adulte	F MIR

Les Chats persans / un film de Bahman Ghobadi

Vidéo | Ghobadi, Bahman. Metteur en scène ou réalisateur | 2009

Negar et Ashkan, deux jeunes musiciens iraniens, décident de monter un groupe de rock underground. Lassés de ne pas pouvoir sÆexprimer librement dans leur pays, ils tentent par ailleurs de se procurer clandestinement des papiers p...

Plus d'informations...

Site	Emplacement	Cote
Bibliothèque Paul Langevin SMH	Adulte	FA CHA

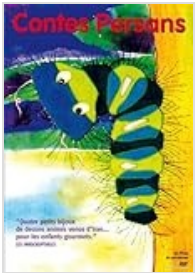

Contes persans, volume 1 / 4 films d'animatio...

Vidéo | 2007

"Le plus long voyage du monde" : Une petite chenille, réveillée par une goutte de rosée, se met en route pour un long voyage. "La pomme" : Le voyage d'une pomme tombée de la main d'un paysan lors de la récolte."Le retour" : C'est ...

Plus d'informations...

Site	Emplacement	Cote
Bibliothèque Aragon- Pont de Claix.	Jeunesse	FE CON Vol 1

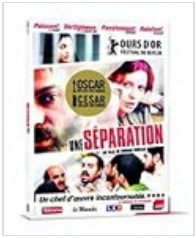

Une séparation / Ashar Farhadi, réal.

Vidéo | Farhadi, Ashar. Metteur en scène ou réalisateur | 2011

Résumé : Lorsque sa femme le quitte, Nader engage une aide-soignante pour s'occuper de son père malade. Il ignore alors que la jeune femme est enceinte et a accepté ce travail sans l'accord de son mari, un homme psychologiquement ...

Plus d'informations...

Site	Emplacement	Cote
Réserve Ponatière - Echirolles	Adulte	FA SEPA

Kandahar / un film de Mohsen Makhmalbaf

Vidéo | Makhmalbaf, Mohsen. Metteur en scène ou réalisateur | 2006

Nafas est une jeune journaliste afghane qui s'est réfugiée au Canada durant la guerre civile des Talibans. Elle reçoit une lettre désespérée de sa soeur, restée là-bas, et qui a décidé de mettre fin à ses jours avant la prochaine ...

Plus d'informations...

Site	Emplacement	Cote
Réserve Eluard-Fontaine	Adulte	FA KAND

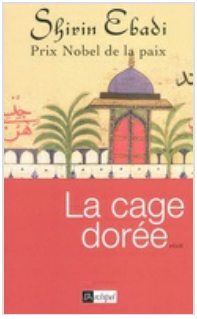

La cage dorée / Shirin Ebadi

Livre | Ebadi, Shirin (1947-....). Auteur | 2010

Amies, Shirin et Pari voient leurs vies bouleversées par l'avènement de la République islamique, en 1979. Shirin évoque ici le destin de Pari et de ses trois frères, qui ont choisi des engagements opposés. Abas, général de l'armée...

Plus d'informations...

Site	Emplacement	Cote
Médiathèque Paul Eluard Fontaine	Adulte	R EBAD
Bibliothèque André Malraux SMH	Adulte	R EBAD

C'est moi qui éteins les lumières : roman / Z...

Livre | Pīrzād, Zūyā (1952-....). Auteur | 2011

Plus d'informations...

Site	Emplacement	Cote
Bibliothèque Aragon- Pont de Claix.	Adulte	R PIRZ
Bibliothèque Paul Langevin SMH	Adulte	R PIRZ

En censurant un roman d'amour iranien : roman...

Livre | Mandanipour, Shahriar. Auteur | 2011

Téhéran, de nos jours. Comment un garçon et une fille peuvent-ils se rencontrer et vivre une histoire damour alors que la République islamique a instauré une rigoureuse séparation des sexes, aussi bien dans la rue et dans les jard...

Plus d'informations...

Site	Emplacement	Cote
Bibliothèque La Ponatière - Echirolles	Adulte	R MAND

Famille respectable (Une) / un film de Massou...

Vidéo | Bakhshi, Massoud. Metteur en scène ou réalisateur | 2012

Arash est un universitaire iranien qui vit en Occident. Il retourne donner des cours à Chiraz, où vit sa mère, loin de Téhéran. Entraîné dans un tourbillon d'intrigues familiales et financières, il replonge dans un pays dont il ne...

Plus d'informations...

Site	Emplacement	Cote
Bibliothèque Paul Langevin SMH	Adulte	FA FAM

Comme tous les après-midi : nouvelles / Zoyâ ...

Livre | Pīrzād, Zūyā (1952-....). Auteur | 2007

Plus d'informations...

Site	Emplacement	Cote
Bibliothèque La Ponatière - Echirolles	Adulte	N PIRZ
Bibliothèque Aragon- Pont de Claix.	Adulte	R PIR

A propos d'Elly... / un film d'Asghar Farhadi

Vidéo | Farhadi, Asghar. Metteur en scène ou réalisateur | 2010

Un groupe d'amis étudiants passe des vacances dans une vaste demeure au bord de la Mer Caspienne. Une femme, Sepideh, qui s'est occupée de l'organisation, a décidé d'inviter Elly, en espérant que celle-ci ne soit pas indifférente ...

Plus d'informations...

Site	Emplacement	Cote
Bibliothèque La Ponatière - Echirolles	Adulte	FA APRO
Bibliothèque Paul Langevin SMH	Adulte	FA APR

Une Séparation / un film de Asghar Farhadi

Vidéo | Farhadi, Asghar. Metteur en scène ou réalisateur | 2011

Lorsque sa femme le quitte, Nader engage une aide-soignante pour sÆoccuper de son père malade. Il ignore alors que la jeune femme est enceinte et a accepté ce travail sans lÆaccord de son mari, un homme psychologiquement instable....

Plus d'informations...

Site	Emplacement	Cote
Médiathèque Paul Eluard Fontaine	Adulte	FA SEPA

La Fête du feu / Asghar Farhadi, réal.

Vidéo | Farhadi, Asghar. Metteur en scène ou réalisateur | 2011

Résumé : Ce mardi est "Chahar shanbeh souri", une fête du feu plurimillénaire. Rouhi, une jeune aide-ménagère qui vit un bonheur complet et va bientôt se marier, est employée pour la journée chez un jeune couple. Elle découvre un ...

Plus d'informations...

Site	Emplacement	Cote
Bibliothèque Paul Langevin SMH	Adulte	FA FET

Half Moon / Bahman Ghobadi, réal.

Vidéo | Ghobadi, Bahman. Metteur en scène ou réalisateur | 2012

Un vieux musicien kurde vivant au Kurdistan iranien peut enfin retourner jouer au Kurdistan irakien après la chute du régime de Saddam Hussein... Un beau film onirique, sorte d'allégorie de la souffrance d'un peuple martyrisé...

Plus d'informations...

Site	Emplacement	Cote
Bibliothèque Paul Langevin SMH	Adulte	FA HAL

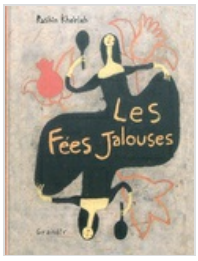

Les fées jalouses : Rashin Kherieh

Livre | Kheiriyeh, Rashin (1979-....). Auteur | 2011

Plus d'informations...

Site	Emplacement	Cote
Médiathèque Paul Eluard Fontaine	Jeunesse	C 915.6 bleue
Bibliothèque André Malraux SMH	Jeunesse	C ROUGE F
Bibliothèque Romain Rolland SMH	Jeunesse	C ROUGE F

Le goût âpre des kakis : nouvelles / Zoyâ Pir...

Livre | Pīrzād, Zūyā (1952-....). Auteur | 2009

Un bassin, des massifs de roses et un plaqueminier donnent de quoi faire au jardinier d'une vieille dame qui, depuis la mort de son mari, se sent très seule et en danger dans sa grande maison au coeur de la ville. Les fleurs donne...

Plus d'informations...

Site	Emplacement	Cote
Bibliothèque Pablo Néruda - Echirolles	Adulte	N PIRZ
Bibliothèque Paul Langevin SMH	Adulte	R N PIRZ

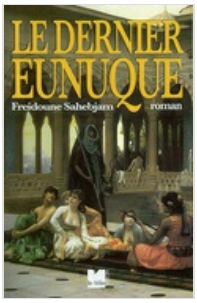

Le dernier eunuque / Freidoune Sahebjam

Livre | Sahebjam, Freidoune (1933-....). Auteur | 2004

Plus d'informations...

Site	Emplacement	Cote
Médiathèque Paul Eluard Fontaine	Adulte	R SAHE
Bibliothèque Romain Rolland SMH	Adulte	R SAH

On s'y fera : roman / Zoyâ Pirzâd

Livre | Pīrzād, Zūyā (1952-....). Auteur | 2007

Plus d'informations...

Site	Emplacement	Cote
Médiathèque Paul Eluard Fontaine	Adulte	R PIRZ
Bibliothèque Aragon- Pont de Claix.	Adulte	R PIR

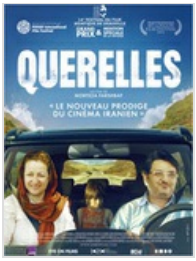

Querelles / Morteza Farshbaf, réal.

Vidéo | Farshbaf, Morteza. Metteur en scène ou réalisateur. Scénariste | 2011

C'est la nuit. Arshia, 10 ans, entend une violente querelle qui oppose ses parents suivie de leur départ précipité. Dès le lendemain, son oncle et sa tante, tous deux sourds muets, décident de prendre la route avec lui, pour reche...

Plus d'informations...

Site	Emplacement	Cote
Bibliothèque La Ponatière - Echirolles	Adulte	FA QUER

Pour un instant, la liberté / Arash T. Riahi,...

Vidéo | 2010

Deux réfugiés iraniens transitent par la Turquie pour rejoindre l'Autriche et croisent des hommes et des femmes en attente de liberté... Premier film attachant au sujet fort, rare et nécessaire...

Plus d'informations...

Site	Emplacement	Cote
Bibliothèque Gabriel Péri SMH	Adulte	FA POU

Le Client / un film d'Asghar Farhadi

Vidéo | Farhadi, Asghar. Metteur en scène ou réalisateur | 2016

Contraints de quitter leur appartement du centre de Téhéran en raison d'importants travaux menaçant l'immeuble, Emad et Rana emménagent dans un nouveau logement. Un incident en rapport avec l'ancienne locataire va bouleverser la v...

Plus d'informations...

Site	Emplacement	Cote
Bibliothèque La Ponatière - Echirolles	Adulte	FA CLIE
Médiathèque Paul Eluard Fontaine	Adulte	FA CLIE
Bibliothèque Paul Langevin SMH	Adulte	FA CLI

En secret / Maryam Keshavarz, réal.

Vidéo | Keshavarz, Maryam. Metteur en scène ou réalisateur | 2012

Mehran, membre de la police des moeurs, tombe amoureux de Shirin, l'amie de sa soeur. Ses sentiments vont tourner à l'obsession et mettre à l'épreuve l'amitié des jeunes filles et leur soif de légèreté.

Plus d'informations...

Site	Emplacement	Cote
Bibliothèque Gabriel Péri SMH	Adulte	FA ENS

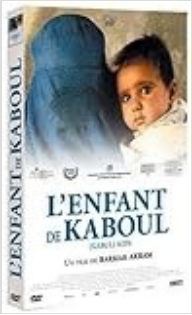

l' Enfant de Kaboul = Kabuli kid / un film de...

Vidéo | Akram, Barmak. Metteur en scène ou réalisateur | 2008

Khaled passe trois jours avec un bébé abandonné par sa mère à l'arrière de son taxi... Une odyssée cocasse dans un quotidien incertain, qui à presque valeur de documentaire... Subtil et touchant...Filmographies, making of, entreti...

Plus d'informations...

Site	Emplacement	Cote
Bibliothèque Paul Langevin SMH	Adulte	FA ENF

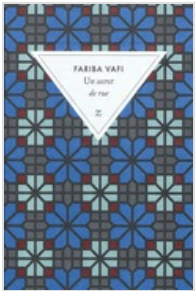

Un secret de rue : roman / Fariba Vafi

Livre | Vafi, Fariba (1962-....). Auteur | 2011

Abou se meurt. Pas comme un vieil homme. Comme un crocodile. A son chevet, sa fille Homeyra se souvient d'une enfance qui déborde joyeusement, dramatiquement, du foyer à tout le voisinage. Dans ce quartier pauvre, les jeux des enf...

Plus d'informations...

Site	Emplacement	Cote
Réserve Pont de Claix	Adulte	R VAFI

Le jardin de Babaï / Mandana Sadat

Livre | Sadat, Mandana (1971-....). Auteur | 2004

Plus d'informations...

Site	Emplacement	Cote
Bibliothèque Aragon- Pont de Claix.	Jeunesse	AR LE Langue étrangère

Les Mille et un jours : contes persans / Fran...

Livre | 1981

Plus d'informations...

Site	Emplacement	Cote
Réserve - Bibliothèque Paul Langevin - SMH	Adulte	R MIL

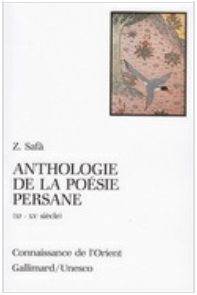

Anthologie de la poésie persane : XIe-XXe siè...

Livre | 1987

Plus d'informations...

Site	Emplacement	Cote
Bibliothèque Aragon- Pont de Claix.	Adulte	P ANT PER

Gulistan ou Le Jardin des roses / Muslah-al-D...

Livre | Saadi, Muslah-al-Din. Auteur | 1976

Plus d'informations...

Site	Emplacement	Cote
Réserve - Bibliothèque Paul Langevin - SMH	Adulte	804 SAA

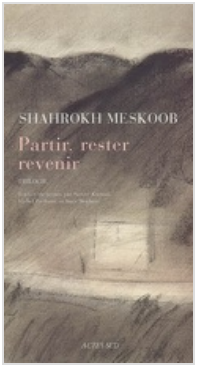

Partir, rester, revenir : trilogie / Shahrokh...

Livre | Meskoob, Shahrokh (1925-2005). Auteur | 2007

Plus d'informations...

Site	Emplacement	Cote
Réserve Pont de Claix	Adulte	R MES

Le prince et le faon / texte Malak D. Khasaï

Livre | Khasaï, Malak D.. Auteur | 1990

Plus d'informations...

Site	Emplacement	Cote
Réserve Ponatière - Echirolles	Jeunesse	C2 KHA