Rosalie Blum / un film de Julien Rappeneau

Vidéo | Rappeneau, Julien (1971-....). Metteur en scène ou réalisateur | 2016

Vincent Machot connaît sa vie par coeur. Il la partage entre son salon de coiffure, son cousin, son chat, et sa mère bien trop envahissante. Mais la vie réserve parfois des surprises, même aux plus prudents... Un jour, il croise p...

Plus d'informations...

Site	Emplacement	Cote
Réserve Ponatière - Echirolles	Adulte	FA ROSA
Médiathèque Paul Eluard Fontaine	Adulte	FA ROSA
Bibliothèque Romain Rolland SMH	Adulte	FA ROS

La vie d'Adèle / Abdellatif Kechiche, réal.

Vidéo | Kechiche, Abdellatif. Metteur en scène ou réalisateur

Adèle, 15 ans, rencontre Emma qui lui fait découvrir le désir et lui permettra de s'affirmer en tant que femme et adulte... Des critiques dithyrambiques : mise en scène intelligente, actrices magnifiques, intensité inouïe de cet é...

Plus d'informations...

Site	Emplacement	Cote
Réserve Ponatière - Echirolles	Adulte	FA VIE
Bibliothèque Aragon- Pont de Claix.	Adulte	F VIE

Joséphine s'arrondit / Marilou Berry, Réal.

Vidéo | Berry, Marilou. Metteur en scène ou réalisateur | 2016

Depuis deux ans, Gilles (homme-parfait-non-fumeur-bon-cuisinier-qui aime-les-chats) et Joséphine (fille-attachiante-bordélique-mais-sympathique) s'aiment. Tout est parfait. Jusqu'à une nouvelle inattendue : ils seront bientôt troi...

Plus d'informations...

Site	Emplacement	Cote
Bibliothèque Paul Langevin SMH	Adulte	FA JOS

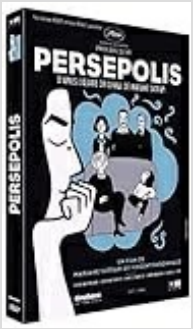

Persepolis / Marjane Satrapi, Vincent Paronna...

Vidéo | Paronnaud, Vincent. Metteur en scène ou réalisateur | 2007

Du Téhéran de 1978 au Paris de nos jours, les heurs et malheurs de Marjane, jeune exilée iranienne... Adaptation réussie de la bande dessinée éponyme... Premier film drôle, inventif et militant...Sous-titres français pour sourds e...

Plus d'informations...

Site	Emplacement	Cote
Bibliothèque Aragon- Pont de Claix.	Adulte	F PER

Nos années folles / André Téchiné, réal.

Vidéo | Téchiné, André. Metteur en scène ou réalisateur. Scénariste | 2017

La véritable histoire de Paul qui, après deux années au front, se mutile et déserte. Pour le cacher, son épouse Louise le travestit en femme. Dans le Paris des Années Folles, il devient Suzanne. En 1925, enfin amnistié, Suzanne te...

Plus d'informations...

Site	Emplacement	Cote
Bibliothèque Gabriel Péri SMH	Adulte	FA NOS

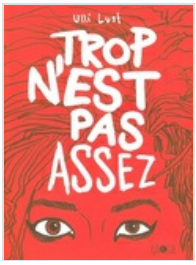

Trop n'est pas assez / Ulli Lust

Livre | Lust, Ulli (1967-....). Auteur | 2010

Au cours de l'été 1984, deux jeunes punks autrichiennes, Ulli et Edi, décident sur un coup de tête de partir pour l'Italie, sans papiers d'identité, avec pour seul bagage leur sac de couchage et les vêtements qu'elles ont sur le d...

Plus d'informations...

Site	Emplacement	Cote
Bibliothèque Aragon- Pont de Claix.	Adulte	BD TRO

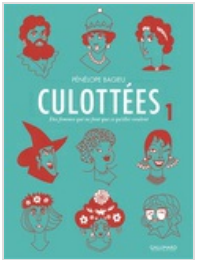

Culottées 01

Culottées : des femmes qui ne font que ce qu'...

Livre | Bagieu, Pénélope (1982-....). Auteur | 2017

Margaret, actrice terrifiante , spécialisée à Hollywood dans les rôles de méchante ; Agnodice, gynécologue de l'Antiquité grecque qui dut se déguiser en homme pour exercer ; Lozen, femme apache, guerrière et chamane ; Annette, sir...

Culottées 01

Plus d'informations...

Site	Emplacement	Cote
Bouquinbus - Echirolles	Adulte	BD CUL 01
Médiathèque Paul Eluard Fontaine	Adulte	BD 305
Bibliothèque Aragon- Pont de Claix.	Adulte	BD BAG
Bibliothèque André Malraux SMH	Adulte	BD

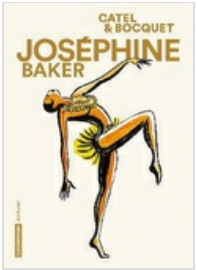

Joséphine Baker / dessiné par Catel Muller

Livre | Muller, Cathy (1964-....). Illustrateur | 2016

Joséphine Baker a 20 ans quand elle débarque à Paris en 1925. En une seule nuit, la petite danseuse américaine devient l'idole des Années Folles, fascinant Picasso, Cocteau, Le Corbusier ou Simenon. Dans le parfum de liberté des a...

Plus d'informations...

Site	Emplacement	Cote
Réserve Ponatière - Echirolles	Adulte	BD JOS
Médiathèque Paul Eluard Fontaine	Adulte	BD JOS ROM

Mon gras et moi / Gally

Livre | Gally (1980-....). Auteur | 2008

Parcours d'une héroïne qui est très grosse. La bande dessinée dépeint de façon humoristique les diktats d'une société qui incite les femmes à correspondre à des canons de beauté qu'elles n'atteindront jamais. Une bande dessinée ad...

Plus d'informations...

Site	Emplacement	Cote
Bibliothèque Paul Langevin SMH	Adulte	BD M

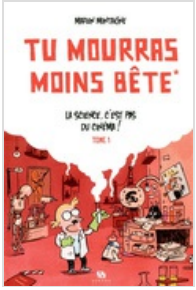

Tu mourras moins bête 01

La science, c'est pas du cinéma ! / Marion Mo...

Livre | Montaigne, Marion (1980-....). Auteur | 2011

Chaque article commence par une question posée sur carte postale. Un petit professeur à moustache y répond avec humour. On découvre alors quand le sabre laser sera disponible sur eBay, ce qu'est l'apoptose, si des ascenseurs iront...

Tu mourras moins bête 01

Plus d'informations...

Site	Emplacement	Cote
Médiathèque Paul Eluard Fontaine	Adulte	BD 500
Bibliothèque Aragon- Pont de Claix.	Adulte	BD TUM
Bibliothèque Paul Langevin SMH	Adulte	BD
Bibliothèque Gabriel Péri SMH	Adulte	BD T

Ô cruelle ! / Nadja

Livre | Nadja (1955-....). Auteur | 2013

O Cruelle est le roman choral des intrigues amoureuses, des drames d'amour, des rencontres hasardeuses et d'un mystère qui plane au-dessus d'une forêt. Qu'ils prennent l'avion, le train ou choisissent la marche à pied, les personn...

Plus d'informations...

Site	Emplacement	Cote
Bibliothèque Paul Langevin SMH	Adulte	BD O

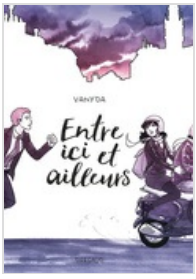

Entre ici et ailleurs / Vanyda

Livre | Vanyda (1979-....). Auteur | 2016

Le nouveau one-shot de Vanyda ! Après une rupture, Coralie, Franco-Asiatique de 28 ans, ressent le besoin d'explorer ses origines. Pour comprendre qui elle est, cette jeune femme va décortiquer son héritage d'enfant d'immigré. Un ...

Plus d'informations...

Site	Emplacement	Cote
Médiathèque Paul Eluard Fontaine	Adulte	BD ENT ROM
Bibliothèque Aragon- Pont de Claix.	Adulte	BD ENT
Bibliothèque André Malraux SMH	Adulte	BD E

Disgrazia ! / Coline Picaud

Livre | Picaud, Coline. Auteur | 2012

Sur fond de labeur et de pauvreté, l'histoire de l'intégration d'une famille sicilienne venue s'installer en France, entre 1921 et 1930.

Plus d'informations...

Site	Emplacement	Cote
Médiathèque Paul Eluard Fontaine	Adulte	BD DIS ROM
Bibliothèque Aragon- Pont de Claix.	Adulte	BD DIS
Bibliothèque Paul Langevin SMH	Adulte	BD D
Bibliothèque André Malraux SMH	Adulte	BD D

J'aurais adoré être ethnologue / Margaux Moti...

Livre | Motin, Margaux (1978-....). Auteur | 2009

Les aventures parentales et professionnelles d'une jeune femme moderne. Mariée à un fan de jeux vidéo, elle se débat avec son métier d'illustratrice et sa petite fille.

Plus d'informations...

Site	Emplacement	Cote
Médiathèque Paul Eluard Fontaine	Adulte	BD JAU ROM

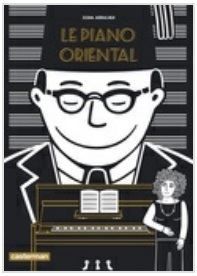

Le piano oriental / Zeina Abirached

Livre | Abirached, Zeina (1981-....). Auteur | 2015

Le récit de la vie de l'inventeur d'un instrument de musique dans le Beyrouth des années 1960 : un piano ayant pour but de rapprocher les traditions musicales d'Orient et d'Occident. Un exemplaire aura vu le jour, avant la guerre ...

Plus d'informations...

Site	Emplacement	Cote
Bibliothèque Pablo Néruda - Echirolles	Adulte	BD PIA
Médiathèque Paul Eluard Fontaine	Adulte	BD PIA ROM

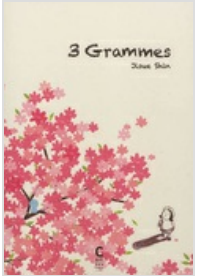

3 grammes / Jisue Shin

Livre | Shin, Jisue (1980-....). Auteur | 2012

Récit autobiographique où l'auteure raconte les différentes étapes de sa maladie, de la découverte du cancer à sa rémission.

Plus d'informations...

Site	Emplacement	Cote
Bibliothèque Paul Langevin SMH	Adulte	BD T

De l'autre côté, à Montréal / Émilie Plateau

Livre | Plateau, Émilie. Auteur | 2014

Plus d'informations...

Site	Emplacement	Cote
Médiathèque Paul Eluard Fontaine	Adulte	BD DEL ROM

Agrippine

Agrippine / Claire Bretécher

Livre | Bretécher, Claire (1940-2020). Auteur | 1988

Agrippine

Plus d'informations...

Site	Emplacement	Cote
Réserve - Bibliothèque Paul Langevin - SMH	Adulte	BD A

La guerre de Catherine / Julia Billet, Claire...

Livre | Billet, Julia (1962-....). Auteur | 2017

1941. Rachel étudie à l'internat de la maison de Sèvres, où ses parents l'ont placée par sécurité. Elle y noue de belles amitiés mais y découvre surtout sa passion, la photographie. Bientôt, les lois contre les Juifs s'intensifien...

Plus d'informations...

Site	Emplacement	Cote
Bouquinbus - Echirolles	Jeunesse	BD G
Bibliothèque Pablo Néruda - Echirolles	Jeunesse	BD G
Bibliothèque Paul Langevin SMH	Jeunesse	BD G
Bibliothèque André Malraux SMH	Jeunesse	BD G
Bibliothèque Gabriel Péri SMH	Jeunesse	BD ADO G

Paroles d'honneur / texte, Leïla Slimani

Livre | Slimani, Leïla (1981-....). Auteur | 2017

Rabat, été 2015. Suite à la parution de son livre Dans le jardin de l'ogre, un roman cru et audacieux qui aborde la thématique de l'addiction sexuelle, Leila Slimani part à la rencontre de ses lectrices marocaines. Face à cette éc...

Plus d'informations...

Site	Emplacement	Cote
Bibliothèque La Ponatière - Echirolles	Adulte	BD PAR
Bibliothèque Aragon- Pont de Claix.	Adulte	BD PAR
Bibliothèque Paul Langevin SMH	Adulte	BD P
Bibliothèque André Malraux SMH	Adulte	BD P
Bibliothèque Gabriel Péri SMH	Adulte	BD P

La Rose écarlate 13

Elle a tellement changé / scénario et dessin,...

Livre | Lyfoung, Patricia (1977-....). Auteur | 2017

Maud ne veut plus mettre ses proches en danger. Elle quitte Guilhem et ceux qu'elle aime pour les protéger. Elle tourne le dos à son passé mais pas à son désir de vengeance. Pour mettre hors d'état de nuire le terrible Cercle, l'o...

La Rose écarlate 13

Plus d'informations...

Site	Emplacement	Cote
Bibliothèque Pablo Néruda - Echirolles	Jeunesse	BD R
Bibliothèque Paul Langevin SMH	Jeunesse	BD R
Bibliothèque Gabriel Péri SMH	Jeunesse	BD ADO R
Bibliothèque Romain Rolland SMH	Jeunesse	BD R

Hey Jude ! / Sandrine Revel

Livre | Revel, Sandrine (1969-....). Illustrateur | 2017

Julie a tout pour être heureuse. Un papa qui l'aime fort, des copains extras et Nours, l'ours-robot qui la protège et lui cuisine des cookies. Enfin, quand même, elle aimerait bien avoir un vrai chien aussi ! Un chien qui joue ave...

Plus d'informations...

Site	Emplacement	Cote
Médiathèque Paul Eluard Fontaine	Jeunesse	BD HEY

Les carnets de Cerise 05

Des premières neiges aux Perséides / Joris Ch...

Livre | Chamblain, Joris (1984-....). Auteur | 2017

Il était une fois... Quand j'étais petite, je me suis fait la promesse que si un jour, j'avais un journal intime, il commencerait comme ça. Il était une fois... ben moi, Cerise ! J'ai dix ans et demi et mon rêve, c'est de devenir ...

Les carnets de Cerise 05

Plus d'informations...

Site	Emplacement	Cote
Bibliothèque Pablo Néruda - Echirolles	Jeunesse	BD C
Médiathèque Paul Eluard Fontaine	Jeunesse	BD CAR
Bibliothèque Aragon- Pont de Claix.	Jeunesse	BD CAR
Bibliothèque Paul Langevin SMH	Jeunesse	BD C
Bibliothèque André Malraux SMH	Jeunesse	BD C
Bibliothèque Gabriel Péri SMH	Jeunesse	BD C
Bibliothèque Romain Rolland SMH	Jeunesse	BD C

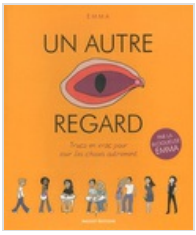

Un autre regard 01

Un autre regard / Emma

Livre | Emma (1980?-....). Auteur | 2017

Avec, une dizaine d'histoires très variées autour du Féminisme, de la politique ou de la sexualité, cette jeune blogueuse casse les clichés sur bon nombre de sujets. A l'opposé des stéréotypes, elle dévoile notamment son expérienc...

Un autre regard 01

Plus d'informations...

Site	Emplacement	Cote
Bibliothèque La Ponatière - Echirolles	Adulte	BD UNA 01
Bibliothèque Paul Langevin SMH	Adulte	BD

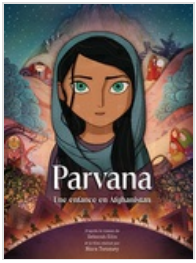

Parvana : une enfance en Afghanistan : la ban...

Livre | 2018

Parvana, une jeune fille de onze ans, vit avec sa famille à Kaboul, sous le régime des talibans. Son père, professeur d'histoire blessé lors d'un bombardement travaille désormais au marché. Il lit les lettres de ceux qui ne savent...

Plus d'informations...

Site	Emplacement	Cote
Bibliothèque André Malraux SMH	Jeunesse	BD P
Bibliothèque Romain Rolland SMH	Jeunesse	BD P